



10 Juli 2024

Laporan Eksplorasi Triwulan Juni 2024

PT Merdeka Battery Materials Tbk (IDX: MBMA), ("**MBMA**" atau "**Perseroan**") dengan bangga mengumumkan laporan eksplorasi untuk triwulan yang berakhir pada 30 June 2024 ("**Triwulan 2**").

MBMA memiliki portofolio aset-aset yang berkualitas tinggi dalam rantai nilai bahan baku baterai terletak di Sulawesi Tengah dan Sulawesi Tenggara, Indonesia. Aset-aset utama MBMA terdiri dari:

- Tambang Nikel Sulawesi Cahaya Mineral ("**Tambang SCM**")
- *Rotary Kiln-Electric Furnace Smelters* ("**RKEF Smelters**")
- Konverter Nikel Matte ("**Nikel Matte**")
- *Proyek Acid Iron Metal* ("**Proyek AIM**")

Selain itu, MBMA juga memiliki beberapa proyek pengembangan di hilir yang signifikan, diantaranya fasilitas pengolahan *High Pressure Acid Leach* ("**HPAL**") dan Indonesia Konawe Industrial Park ("**IKIP**"), kawasan industri yang berfokus pada bahan baku baterai, serta aset-aset lainnya yang mendukung keseluruhan rantai pengolahan nikel.

MBMA memiliki program eksplorasi aktif yang berfokus pada deleniasi penambahan sumber daya nikel di Tambang SCM. Selama Triwulan 2, MBMA telah menyelesaikan kegiatan eksplorasi sebagai berikut.

A. Biaya yang Dikeluarkan:

Total perkiraan biaya eksplorasi yang dikeluarkan untuk Tambang SCM adalah sebesar Rp19,0 miliar (setara dengan US\$1,2 juta), terdiri dari pengeboran penentuan sumber daya umur tambang dan pekerjaan tes terkait.

B. Area:

Tambang SCM, Konawe, Sulawesi Tenggara.

C. Pihak yang Melakukan Eksplorasi:

Semua pekerjaan diselesaikan oleh PT Sulawesi Cahaya Mineral.

D. Metode Pengujian:

Pengeboran dari permukaan (*Diamond Drilling*), pemetaan geologi, pengambilan sampel, dan survei geofisika (*Ground Penetration Radar/GPR*).



E. Pemilihan Wilayah Penilaian:

Area-area yang dipilih untuk program pengeboran eksplorasi adalah area yang dekat dengan lubang tambang saat ini dan sesuai dengan rencana penambangan di masa depan.

F. Hasil Eksplorasi:

353 lubang bor telah diselesaikan dengan total kedalaman 8.639 meter selama Triwulan 2 seperti yang ditunjukkan di bawah ini.

Tabel 1: Statistik pengeboran Tambang SCM Triwulan 2

Tipe Pengeboran	Prospek Area	Lubang Bor yang telah Selesai	Jumlah Meter yang di Bor	Keterangan
DD	BR2&3	42	927	Pengeboran sumber daya/ <i>infill</i> - jarak spasi 100 meter
DD	BR2&3	189	5.013	Pengeboran sumber daya/ <i>infill</i> - jarak spasi 50 meter
DD	DS	122	2.699	Pengeboran sumber daya/ <i>infill</i> - jarak spasi 50 meter
Total		353	8.639	

Kegiatan lainnya pada Triwulan 2 termasuk survei GPR sepanjang 45,3 km di area PB, pemetaan geologi dan pengambilan sampel seluas 270 ha di BR2&3 Selatan dan DS Timur.

G. Rencana Tindak Lanjut:

Program pengeboran *diamond* (DD) akan berlanjut menggunakan enambelas rig bor untuk pengeboran sumber daya/*infill* dan eksplorasi.

Survei GPR dan pemetaan geologi akan berlanjut untuk target pengeboran eksplorasi selanjutnya.

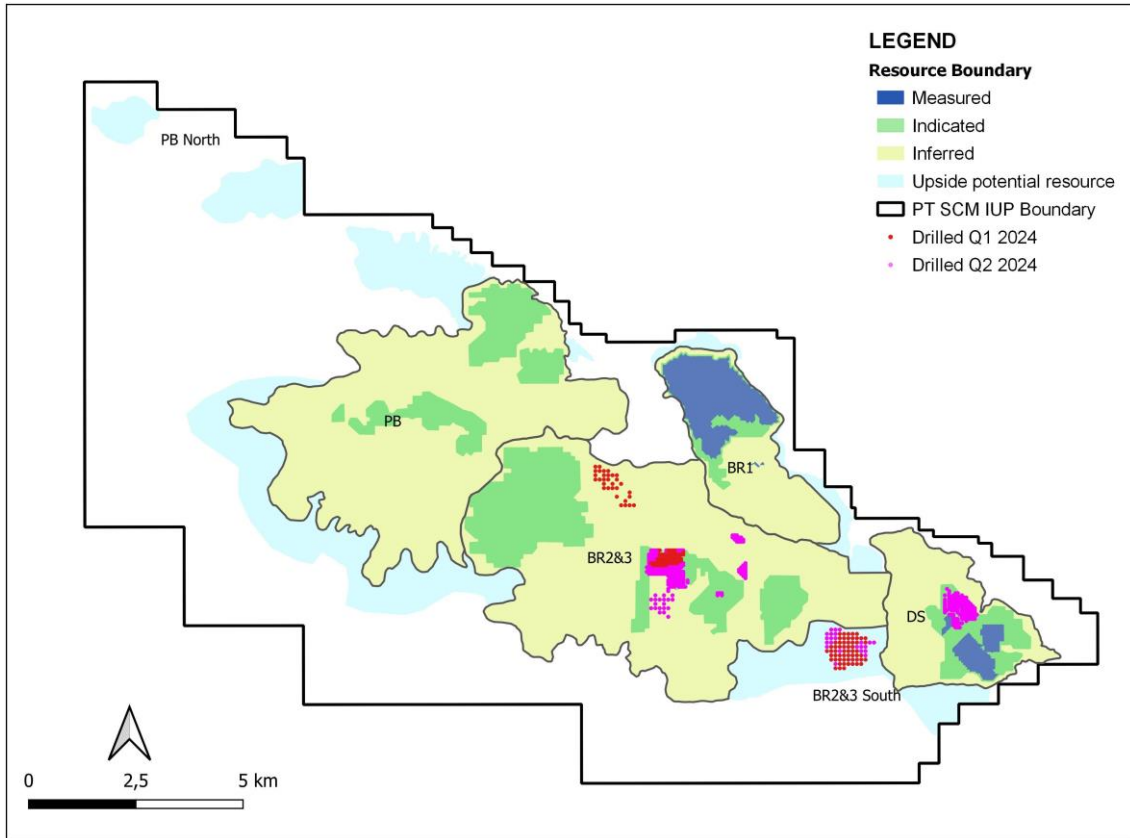

Gambar 1: Peta lokasi lubang bor Tambang SCM Triwulan 2



**MERDEKA
BATTERY**
MATERIALS

PT Merdeka Battery Materials Tbk

Treasury Tower 69th Floor
District 8 SCBD Lot. 28
Jl. Jenderal Sudirman Kav. 52–53
South Jakarta 12190, Indonesia

T +62.21.3952 5581
F +62.21.3952 5582
E investor.relations@merdekabattery.com
www.merdekabattery.com

Untuk informasi lebih lanjut, silahkan menghubungi:

Investor Relations

PT Merdeka Battery Materials Tbk

Treasury Tower 69th Floor

District 8 SCBD Lot. 28

Jl. Jenderal Sudirman Kav. 52–53

South Jakarta 12190, Indonesia

Email: investor.relations@merdekabattery.com

Website: <https://merdekabattery.com/>



PENAFIAN

Dokumen ini: (i) dibuat untuk tujuan informasi, (ii) mungkin berisi atau tidak mengandung “pernyataan-pernyataan tertentu yang dianggap mengandung pandangan di masa depan (*forward looking statements*)”, (iii) bukan merupakan atau bentuk dari penawaran penjualan atau pengambilan bagian dari atau ajakan atau undangan untuk melakukan pembelian atau pengambilan bagian, atau penjualan efek apa pun dari PT Merdeka Battery Materials Tbk (“**MBMA**” atau “**Perusahaan**”) dan anak perusahaannya (bersama-sama disebut “**Grup MBMA**”) atau untuk mengadakan transaksi apa pun berdasarkan Undang-Undang Pasar Modal Indonesia atau hukum lain yang berlaku di yurisdiksi mana pun. Semua pernyataan, selain pernyataan terkait fakta sejarah, yang membahas aktivitas, peristiwa, atau perkembangan yang diyakini, diharapkan, atau diantisipasi oleh Grup MBMA akan atau mungkin terjadi di masa depan, merupakan *forward looking statements*. Pernyataan-pernyataan yang dianggap mengandung pandangan di masa depan (*forward looking statements*) sering kali, namun tidak selalu, diidentifikasi dengan penggunaan kata-kata seperti “mencari”, “mengantisipasi”, “percaya”, “merencanakan”, “memperkirakan”, “menargetkan”, “mengharapkan”, “memproyeksikan”, dan “bermaksud” dan pernyataan bahwa suatu peristiwa atau hasil “mungkin”, “akan”, “dapat”, “seharusnya”, “bisa”, atau “mungkin” terjadi atau dicapai dan ekspresi serupa lainnya termasuk negasi dari istilah-istilah tersebut atau terminologi lain yang sebanding. Pernyataan-pernyataan yang dianggap mengandung pandangan di masa depan (*forward looking statements*) ini, termasuk namun tidak terbatas pada hal-hal yang berkaitan dengan perizinan dan jadwal pembangunan, kadar mineral, pemulihan metalurgi, dan potensi produksi, mencerminkan proyeksi, ekspektasi, atau keyakinan terkini internal Grup MBMA berdasarkan informasi yang saat ini tersedia bagi Grup MBMA. Pernyataan-pernyataan dalam dokumen ini yang dianggap mengandung pandangan di masa depan (*forward looking statements*) dan melibatkan banyak risiko dan ketidakpastian yang dapat menyebabkan hasil aktual berbeda secara material dari hasil yang diharapkan didasarkan pada keyakinan dan asumsi Grup MBMA saat ini mengenai banyak faktor yang mempengaruhi bisnisnya (termasuk mempengaruhi hasil dan dampak keuangan dari rencana dan kejadian yang dijelaskan di sini); pernyataan dalam dokumen disediakan agar calon investor dan/atau pembaca dapat memahami pendapat manajemen Grup MBMA atas pandangannya tentang masa depan. Tidak ada jaminan bahwa (i) Grup MBMA telah mengukur atau mengidentifikasi dengan benar seluruh faktor yang mempengaruhi bisnisnya atau besarnya dampak yang mungkin terjadi, (ii) informasi yang tersedia secara publik sehubungan dengan faktor-faktor tersebut yang menjadi dasar analisis Grup MBMA secara lengkap dan/atau akurat, dan/atau benar dan/atau (iii) strategi Grup MBMA, yang sebagian didasarkan pada analisis ini, akan berhasil. Grup MBMA secara tegas menyatakan tidak berkewajiban memperbarui dan/atau merevisi pernyataan-pernyataan yang dianggap mengandung pandangan di masa depan (*forward looking statements*) tersebut dalam hal terjadinya perubahan terhadap setiap keadaan atau perkiraan atau opini manajemen Grup MBMA kecuali diwajibkan oleh peraturan perundang-undangan yang berlaku. Pembaca diperingatkan untuk tidak bergantung pada pernyataan-pernyataan yang dianggap mengandung pandangan di masa depan (*forward looking statements*) dan diharapkan memiliki kewaspadaan ekstra terhadap perdagangan pasar modal.

TIDAK ADA PERNYATAAN, JAMINAN ATAU TANGGUNG JAWAB

Meskipun tersedia atas itikad baik, tidak ada pernyataan atau jaminan yang dibuat oleh MBMA dan/atau afiliasi, penasihat, konsultan, agen, karyawan, atau perwakilan resminya mengenai keakuratan, kelengkapan, kekinian, atau kewajaran informasi dalam dokumen ini dan/atau disediakan sehubungan dengan dokumen ini, termasuk keakuratan atau ketercapaian pernyataan-pernyataan yang dianggap mengandung pandangan di masa depan (*forward looking statements*) yang ditetapkan dalam dokumen ini. Grup MBMA tidak menerima tanggung jawab apa pun untuk memberitahukan kepada Anda dan/atau memberikan informasi terkini atas masalah apa pun yang muncul dan/atau yang menjadi perhatian Grup MBMA setelah tanggal dokumen ini yang dapat memengaruhi hal apa pun yang disebutkan dalam dokumen ini. Tanggung jawab apa pun dari Grup MBMA dan/atau afiliasi, konsultan, agen, karyawan, atau perwakilan resminya kepada Anda atau kepada orang atau entitas lain mana pun yang timbul



**MERDEKA
BATTERY**
MATERIALS

PT Merdeka Battery Materials Tbk

Treasury Tower 69th Floor
District 8 SCBD Lot. 28
Jl. Jenderal Sudirman Kav. 52-53
South Jakarta 12190, Indonesia

T +62.21.3952 5581
F +62.21.3952 5582
E investor.relations@merdekabattery.com
www.merdekabattery.com

berdasarkan dokumen ini sesuai dengan hukum yang berlaku adalah, sejauh maksimum diizinkan oleh hukum, secara tegas dinafikan dan dikecualikan. Dokumen ini tidak menjamin kinerja masa depan, dan tidak dapat terlalu diandalkan karena dokumen ini mengandung risiko dan ketidakpastian yang diketahui dan tidak diketahui, yang dapat menyebabkan kinerja aktual dan hasil keuangan pada periode mendatang berbeda secara signifikan dari proyeksi kinerja masa depan dan/atau hasil yang dinyatakan dan/atau tersirat dalam dokumen yang dianggap mengandung pandangan di masa depan tersebut.